

## Gestione Operatore da versione 1.1.9.0 del 18/09/2024

Nella finestra Nuovo QSO e Fast QSO aggiunte celle Operatore (OP,) e My WWL. [sfondo giallo Fig.1 e Fig.2]

All'apertura del programma mostrano il Nominativo e il WWL dell'utilizzatore di BBLogger, quelli scritti quando sono stati compilati i dati User.

Questi possono venire temporaneamente modificati sia per operazioni in /P sia se BBLogger viene usato da un altro OM senza dover creare un log apposito.

User = IU3ABC Può essere modificato in IU3ABC/P - IU3ABC/2 - IU3ABC/QRP e così via.

Parimenti anche il Locatore [My WWL] può essere modificato se ubicati in luogo diverso da quello usuale indicato in User.

Le modifiche rimangono attive fino alla riapertura di BBLogger quando verrà chiesto se si vuole usare ancora nominativo e My WWL modificati.

In questo caso essendo tutto sotto lo stesso log la ricerca dei diplomi sarà completa e comunque associata al nominativo principale, quello che è stato scritto in User, in esempio IU3ABC.

- Aggiunta colonna OPERATOR e MYLOCATOR nella griglia di ricerca
- Aggiunto OPERATOR e MYLOCATOR in Modifica massiva dei QSO selezionati

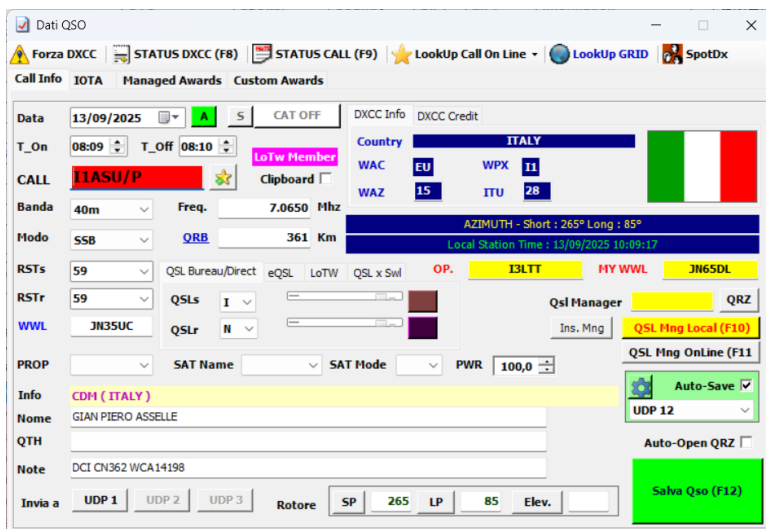

Fig. 1

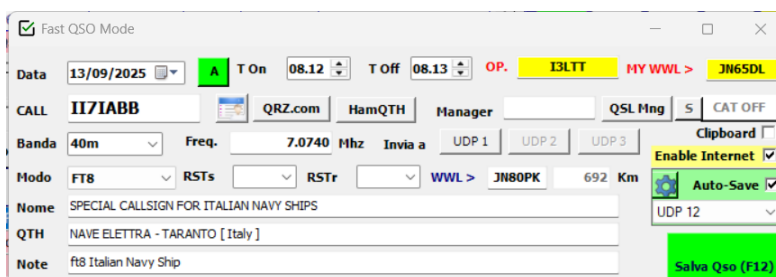

Fig. 2